

	<p style="text-align: center;">ROMÂNIA JUDEȚUL ARGEȘ CONSILIUL LOCAL MUNICIPIUL PITEȘTI DIRECȚIA DE ASISTENȚĂ SOCIALĂ A MUNICIPIULUI PITEȘTI Pitești, Bld.Republicii nr.117B,bloc.D5B, parter, Jud.Argeș;Cod poștal: 110195 Telefon: 0372030420, int.106 Fax: 0372030421 E-mail: dasp@dasp.ro</p>	
Operator prelucrare de date cu caracter personal nr.17728		

Nr. 517 / 07.02.2025

RAPORTUL

DIRECȚIEI DE ASISTENȚĂ SOCIALĂ A MUNICIPIULUI PITEȘTI

pentru anul 2024

Direcția de Asistență Socială a Municipiului Pitești este serviciu public de interes local, cu personalitate juridică, care funcționează sub autoritatea Consiliului Local al Municipiului Pitești.

Sediul administrativ al Direcției de Asistență Socială este în Municipiul Pitești, Bld. Republicii nr. 117B, bloc D5B, parter, Județul Argeș, telefon: 0372030420, e-mail: dasp@dasp.ro.

I. Misiunea Direcției

Direcția de Asistență Socială a Municipiului Pitești asigură aplicarea politicilor sociale la nivel local în domeniul protecției copilului, familiei, persoanelor singure, persoanelor vârstnice, persoanelor cu handicap, precum și a oricăror persoane aflate în nevoie.

Obiectul de activitate al Direcției de Asistență Socială a Municipiului Pitești îl constituie realizarea ansamblului complex de măsuri și acțiuni, programe, activități profesionale, menite a răspunde nevoilor sociale individuale, familiale sau de grup, în vederea prevenirii și depășirii unor situații de dificultate, vulnerabilitate sau dependență pentru prevenirea autonomiei și protecției persoanei, pentru prevenirea marginalizării și excluziunii sociale și în scopul creșterii calității vieții.

Direcția de Asistență Socială a Municipiului Pitești are următoarele atribuții principale:

- a) identifică nevoile sociale ale comunității și le soluționează în condițiile legii;
- b) răspunde de înființarea, organizarea și furnizarea serviciilor sociale primare;

- c) dezvoltă și gestionează servicii sociale specializate, după caz, în condițiile legii;
- d) încheie convenții de parteneriat și inițiază programe de colaborare cu alte autorități locale, instituții publice și private, structuri asociative, precum și cu instituții de cult recunoscute de lege, pentru furnizarea serviciilor sociale dezvoltate, în conformitate cu nevoile locale identificate;
- e) furnizează informațiile și datele solicitate de serviciul public de asistență socială județean, precum și de autoritățile publice centrale cu responsabilități în domeniu;
- f) elaborează și implementează proiecte cu finanțare națională și internațională în domeniu;
- g) elaborează și supune aprobării Consiliului Local al Municipiului, proiectul de buget anual pentru susținerea serviciilor sociale și a altor măsuri de asistență socială, în conformitate cu planul de acțiune propriu.

Principalele domenii de activitate ale direcției sunt următoarele:

- 1) protecția persoanelor și familiilor cu venituri reduse;
- 2) protecția copilului și a familiei;
- 3) protecția persoanelor cu dizabilități;
- 4) protecția persoanelor vârstnice;
- 5) protecția persoanelor fără adăpost;
- 6) unitățile de învățământ preuniversitar sub forma asistenței medicale și de medicină dentară.

Direcția de Asistență Socială a Municipiului Pitești este acreditată ca furnizor de servicii sociale, de către Ministerul Muncii, Familiei, Protecției Sociale și Persoanelor Vârstnice pe perioadă nedeterminată.

Direcția de Asistență Socială a Municipiului Pitești este condusă de un director executiv.

Bugetul instituției

- ✓ Elaborarea bugetului pe anul 2024, efectuarea rectificărilor bugetare pe parcursul anului bugetar, asigurarea finanțării activităților prin înaintarea lunară a solicitărilor de credite bugetare, întocmirea deschiderilor de credite de către ordonatorul terțiar, întocmirea situației indicatorilor bugetari la finele fiecărui trimestru și analiza acestora.
- ✓ Elaborarea situațiilor financiare lunare și trimestriale, a registrelor de contabilitate obligatorii: Registrul Jurnal, Registrul Inventar, Registrul Cartea Mare.
- ✓ Elaborarea ștatelor de plată pentru fiecare subunitate a Direcției de Asistență Socială, care presupune preluarea de la Serviciul Personal, Juridic, Securitatea Muncii a datelor privind

drepturile salariale și întocmirea calculelor salariilor brute și nete, stabilirea contribuțiilor sociale ale angajatului, angajatorului și elaborarea Declarațiilor privind obligațiile de plată a contribuțiilor sociale, a impozitului pe venit a angajaților, contribuția asiguratorie pentru muncă a angajatorului și evidența persoanelor asigurate.

- ✓ Efectuarea la termenele legale și pe destinațiile corespunzătoare a plăților privind:
 - a) Drepturile salariale ale personalului, contribuțiile sociale aferente, alte rețineri din salarii;
 - b) achizițiile de bunuri și servicii, imobilizări corporale și necorporale;
 - c) drepturi de asistență socială.
- ✓ Inițierea inventarierii generale a patrimoniului și valorificarea rezultatelor acesteia.
- ✓ Exercițarea vizei C.F.P. conform cadrului operațiunilor supuse vizei C.F.P.
- ✓ Arhivarea documentelor elaborate și instrumentate în cadrul serviciului, conform Nomenclatorului Arhivistic.

Sumele provin de la bugetul local.Nr. crt.	Denumire indicatori	Cod indicator	Credite (anuale) definitive alocate prin buget (lei)	Plăți efectuate (lei)	Gradul de realizare (%)
	DAS TOTAL		88 940 000	85 202 000,51	95,80
1	Cheltuieli de personal, din care:	10	22 532 000	20 978 845	93,11
	1.Cheltuieli de personal DAS		6 592 000	6 122 772	92,89
	2.Cheltuieli de personal SAC		2 058 000	1 987 271	96,57
	3.Cheltuieli de personal ASISTENȚI PERSONALI		13 608 000	12 852 517	94,45
	4. Cheltuieli de personal CENTRUL DE ZI PENTRU PERSOANE VÂRSTNICE		85 000	0	0

	5.Cheltuieli de personal CENTRUL DE ZI PENTRU PERSOANE ADULTE CU DIZABILITĂȚI		94 000	16 285	17,33
	6.Cheltuieli de personal CENTRUL DE ZI PENTRU COPII AFLAȚI ÎN SITUAȚIE DE RISC DE SEPARARE DE PĂRINȚI, CENTRUL DE CONSILIERE ȘI SPRIJIN PENTRU PĂRINȚI ȘI COPII		95 000	0	0
2	Bunuri și servicii	20	1 517 000	1 046 292,15	68,98
3	Asistență socială	57	53 297 000	52 853 194,35	99,17
4	Alte cheltuieli	59	39 000	16 626	42,63
5	Cheltuieli de capital	70	170 000	77 342,86	45,50
6	Plăți efectuate în anii precedenți și recuperate în anul curent	85	0	- 177 555,70	
	TOTAL		77 555 000	74 794 744,66	96,44
	SĂNĂTATE				
1	Cheltuieli de personal	10	10 703 000	10 153 670	94,87
2	Bunuri și servicii	20	436 000	137 552,18	31,55
3	Asistență socială	57	40 000	16 400	41
4	Alte cheltuieli	59	90 000	88 146	97,94
5	Cheltuieli de capital	70	30 000	27 511,93	91,71
6	Plăți efectuate în anii precedenți și recuperate în anul curent	85	0	-38 506,26	

	TOTAL		11 299 000	10 384 773,85	91,91
	ÎNVĂȚĂMÂNT				
1	Asistență socială	57	86 000	22 482	26,15
	TOTAL		86 000	22 482	26,15

Informații legate de procesul de achiziții publice

Nr. crt	Obiectul contractului	Suma (lei)	Procedura de achiziții publice	Numele câștigătorului
1.	Calculatoare sediu și centre sociale	77342,86	Achiziție directă	PRIME SOLUTIONS SRL
2.	Unit dentar	27511.93	Achiziție directă	DENTOTAL PROTECT SRL
3.	Instruire asistenți personali	88900	Achiziție directă	A5S SOLUTIONS SRL
4.	Servicii pază, monitorizare și intervenție, transport valori, mentenanță sisteme de securitate	84499,52	Achiziție directă	EUROGUARD SECURITY 2007 SRL
5.	Servicii consultanță	4998	Achiziție directă	DACRIS MANAGEMENT SRL
6.	Servicii colectare, transport și eliminare deșeuri medicale	25332,72	Achiziție directă	FINANCIAR URBAN SRL
7.	Servicii informatice	2997,84	Achiziție directă	INDECO SOFT SRL
8.	Servicii asistență tehnică	65747,5	Acord cadru (2024) - Negociere fără publicarea unui anunț de participare	INDECO SOFT SRL
9.	Servicii depanare imprimante	5999,39	Achiziție directă	TECHTEAM SRL

10.	Servicii medicale salariați	19700	Achiziție directă	NATISAN MEDICINA GENERALA
11.	Examinari psihologice salariați	6090	Achiziție directă	CIP MARCUSANU EUGEN-DRAGOS
12.	Servicii purificare apă sediu, centre sociale	6542,83	Achiziție directă	LA FANTANA SRL
13.	Servicii de prevenire și protecție în domeniul SSM și PSI	12140	Achiziție directă	NISAR CONSULTING SRL
14.	Lucrări de instalatii montaj	3941,6	Achiziție directă	DELTA THERM INSTAL 2000 SRL
15.	Servicii reparare, verificare și întreținere aparatură medicală	3748,5	Achiziție directă	REEP APARATURĂ MEDICALĂ SRL
16.	Servicii reparare, verificare și întreținere aparatură medicală	2100	Achiziție directă	NITU V ION PFA
17.	Servicii de auditare și evaluare în vederea certificării sistemului de management - audit de supraveghere	3927	Achiziție directă	SRAC CERT SRL
18.	Servicii legislative	3451,08	Achiziție directă	WOLTERS KLUWER SRL
19.	Servicii publicare anunțuri	225,6	Achiziție directă	MONITORUL OFICIAL
20.	Servicii echipamente IT	10019,8	Achiziție directă	PROFESSIONAL SERVICES SOLUTIONS SRL
21.	Cheltuieli înhumare	4600	Achiziție directă	DINASTIA LUX SRL

22.	Cursuri instruire	1500	Achiziție directă	INSTITUTUL NATIONAL DE ADMINISTRATIE
23.	Timbre poștale, servicii AR	25300	Achiziție directă	POSTA ROMANA SA
24.	Abonamente transport salariați	40480	Achiziție directă	PUBLITRANS 2000 SA
25.	Materiale sanitare, dezinfecțanți, obiecte de inventar pentru cabinete stomatologice	22570,17	Achiziție directă	DENTOTAL PROTECT SRL
26.	Dezinfectanți și materiale sanitare	27166,66	Achiziție directă	FINAL MANAGEMENT SRL
27.	Lenjerii și accesorii de pat	8548	Achiziție directă	CENTER GEL COR 2000 SRL
28.	Uniforme și echipamente	6649,94	Achiziție directă	TAG GRUP SRL
29.	Saltele de pat pentru adăpost de noapte	8159,88	Achiziție directă	CARPET DESIGN SRL
30.	Consumabile pentru echipamente IT	4010,02	Achiziție directă	PRIME SOLUTIONS SRL
31.	Obiecte de inventar și produse de întreținere și funcționare	13963,36	Achiziție directă	DEDEMAN SRL
32.	Obiecte de inventar și produse de întreținere și funcționare	4923,1	Achiziție directă	DANTE INTERNATIONAL SA
33.	Produse pentru curățenie sediu și centre sociale	18185,58	Achiziție directă	IMFORTECH PLUS SRL
34.	Produse pentru curățenie sediu și centre sociale	25789,9	Achiziție directă	HORUS CENTER SRL

35.	Produse birotica si papetărie	40552,7	Achiziție directă	SILVER TRADING PARTNERS SRL
36.	Consumabile sisteme de securitate	6395,94	Achiziție directă	EUROGUARD SECURITY 2007 SRL
37.	Formulare tipizate	9984	Achiziție directă	NISAR CONSULTING SRL
38.	Bonuri carburant	9041,7	Achiziție directă	OMV PETROM MARKETING SRL
39.	Dezinfectanți centre sociale, cabinete medicale școlare	2587,61	Achiziție directă	G&M 2000 SRL
40.	Tonere	15464,05	Achiziție directă	ALEBO SELF PRINT SRL
41.	Servicii verificări PRAM	8200	Achiziție directă	GEN CONCRET CONSTRUCT SRL
42.	Servicii întocmire analiză de risc la securitate fizică	4000	Achiziție directă	FORMEVAL SECURITY SRL
43.	Lucrări reparatii și igienizare	3597,2	Achiziție directă	AND SECOM INTEXIM SRL
44.	Lucrari reparatii și igienizare	196656,75	Achiziție directă	CAT CONSTRUCT DIVISION SRL
45.	Servicii dirigenție de șantier	5000	Achiziție directă	I.I. ANTONESCU V GIGI-SANDI
46.	Servicii dezinsecție și dezinfecție	2810,8	Achiziție directă	HIGIENA DEPTOX SRL
47.	Servicii dezinsecție și dezinfecție	2998,18	Achiziție directă	ANTIVECT ROMALROM SRL
48.	Medicamente cabinete medicale	21685,36	Achiziție directă	FARM ZOO STAR SRL
49.	Medicamente cabinete medicale	29727,55	Achiziție directă	HELP NET FARMA SA

50.	Medicamente centre sociale	29727,55	Achiziție directă	VALEXAMA FARM SRL
51.	Materiale sanitare cabinete medicale	14792,22	Achiziție directă	FARM ZOO STAR SRL
52.	Asigurări auto	951,38	Achiziție directă	ASIGEST BROKER
53.	Revizii si reparații auto	2094,46	Achiziție directă	DAPEROM GRUP AUTO SRL
54.	Servicii verificare stingatoare	1890,91	Achiziție directă	STING DD INGNIFUG SRL
55.	Servicii telefonie, internet sediu, centre sociale	67256,89	Contract în derulare	VODAFONE ROMÂNIA SA
56.	Servicii televiziune, internet, telefonie centre sociale, sediu	6083,45	Contract în derulare	DIGI ROMANIA SA
57.	Furnizare energie electrică	24281,67	Contract în derulare	PREMIER ENERGY FURNIZARE SA
58.	Furnizare gaze	7637,64	Contract în derulare	ENGIE ROMANIA SA
59.	Apă rece, canal	14827,25	Contract în derulare	APA CANAL 2000
60.	Energie termică, apă caldă menajeră	76499,68	Contract în derulare	TERMO CALOR CONFORT SA
61.	Salubritate	16385,95	Contract în derulare	SALUBRITATE 2000 SA

- număr procese de achiziții publice: 0
- achiziții publice realizate prin SEAP din totalul achizițiilor desfășurate: 97 %
- durata medie a unui proces de achiziție publică: -
- număr de contestații formulate la Consiliul Național de Soluționare a Contestațiilor: 0
- proceduri de achiziții publice anulate sau în procedură de anulare: 0

Informații despre litigii în care este implicată instituția

În cursul anului 2024, Direcția de Asistență Socială a Municipiului Pitești a fost implicată într-un număr de 76 de litigii în instanțe.

Nr. crt.	Nr. dosar	Părți	Obiect	Soluția
1.	1743/109/2019	R=Sindicatul SANITAS Argeș P=D.A.S.Mun.Pitești	Plată diferențe bănești aferente indemnizației concediu de odihnă pentru personal – S.A.M.	Executare.
2.	4231/109/2023	R= Sindicatul Sanitas Argeș pentru Smeureanu Mihaela P=D.A.S.Mun.Pitești	Contestație act de dispoziție nr. 681/06.07.2023.	În curs de judecată.
3.	6197/109/2022	R= Diaconu Marin R= Bețivu Elena-Georgiana P1= D.A.S.Mun.Pitești P2=Consiliul Local al Municipiului Pitești P3=Municipiul Pitești P4=Primarul Mun. Pitești	Obligația de a face.	Admisă excepția perimării.
4.	6320/109/2023	R= Sindicatul Sanitas Argeș pentru personalul contractual din Creșă P1= Creșa Pitești P2= D.A.S.Mun.Pitești	Calcul drepturi salariale indemnizație C.O.	În curs de judecată.
5.	5083/109/2023	R= Sindicatul Sanitas	Calcul drepturi	În curs de judecată.

		Argeş pentru personalul contractual din Creşă P1= Creşa Piteşti P2= D.A.S.Mun.Piteşti	salariale indemnizaţie C.O.	
6.	6293/109/2023	R= Sindicatul Sanitas Argeş pentru personalul contractual din Creşă P1= Creşa Piteşti P2= D.A.S.Mun.Piteşti	Calcul drepturi salariale indemnizaţie C.O.	În curs de judecată.
7.	9539/109/2021*	R=Toma Mariana P1=D.G.A.S.P.C Argeş P2= D.A.S.Mun.Piteşti	Obligaţia de a face.	Admisă cererea reclamantei.
8.	14255/280/2012 /a3	R= D.A.S.Mun.Piteşti P1=Vlădoreanu Mirela P2= Dima Maria	Cerere reexaminare punere sub interdicţie.	Admisă cererea.
9.	2718/109/2023	R= Simion Elena- Carla P1= D.A.S.Mun.Piteşti P2=Primarul Municipiului Piteşti P3= Municipiul Piteşti	Spor de 15% + stimulent de risc.	Respinsă acţiunea reclamantei.
10.	24691/280/2024	R= D.A.S.Mun.Piteşti pentru Blegu Valeria P1= Voinea Florina P2=Voina Daniel	Reziliere contract de întreţinere + radiere din cartea funciară.	În curs de judecată.
11.	856/46/2022	R=Iliescu Camelia ş.a. P1=D.A.S.Mun.Piteşti P2=Consiliul Local al Municipiului Piteşti	Obligaţia de a face- salarizare.	Respinsă acţiunea.
12.	268/109/2022	R= Barbu Maria ş.a. P1= D.A.S.Mun.Piteşti	Obligaţia de a face plată spor de 15%	Executare.

		P2= Consiliul Local al Municipiului Pitești	pentru condiții de muncă pentru funcționarii publici D.A.S. Mun.Pitești.	
13.	520/109/2022	R= Ionescu Christian P1= D.A.S.Mun.Pitești P2=Consiliul Local al Municipiului Pitești	Obligația de a face plată spor de 15% pentru condiții de muncă.	Executare.
14.	2295/109/2022	R= Tănase Mariana P1= D.A.S.Mun.Pitești P2= Consiliul Local al Municipiului Pitești	Obligația de a face plată spor de 15% pentru condiții de muncă.	Respinsă acțiunea reclamantei.
15.	582/109/2022	R= Toma Aurora P1= D.A.S.Mun.Pitești P2=Consiliul Local al Municipiului Pitești	Obligația de a face plată spor de 15% pentru condiții de muncă.	Executare.
16.	3806/109/2022	R= Iancu Sorin P1= D.A.S.Mun.Pitești P2= Consiliul Local al Municipiului Pitești	Obligația de a face- plată spor de 15% pentru condiții de muncă	Executare.
17.	522/109/2022	R= Albu Raul Adrian P1= D.A.S.Mun.Pitești P2=Consiliul Local al Municipiului Pitești	Obligația de a face plată spor -de 15% pentru condiții de muncă.	Respinsă acțiunea reclamantului.
18.	2570/109/2023	R= Tănase Mariana P1= D.A.S.Mun.Pitești P2= Consiliul Local al Municipiului Pitești P3= Municipiul Pitești	Calculul drepturilor salariale spor de 15% pentru condiții periculoase de muncă.	Respinsă acțiunea reclamantei.

19.	5120/109/2022	R=Negru Maria P= D.A.S.Mun.Pitești	Anulare act administrativ parțial a actului de valid. a rez. finale ale concursului din 06.09.2022 a rez. de resp. a dosarului de înscriere la concursul din 06.09.2022.	Respinsă acțiunea reclamantei.
20.	2132/109/2023	R= Marinescu Mariana-Silvia P=D.A.S.Mun.Pitești	Calculul drepturilor salariale spor de 15% pentru condiții periculoase și vătămătoare.	În curs de judecată.
21.	616/109/2022	R=Sindicatul SANITAS Argeș P=D.A.S.Mun.Pitești	Drepturi bănești diferență indemnizație C.O.	În curs de judecată.
22.	1503/109/2022	R= Albu Claudia ș.a. P1= PMP - Primar P2= D.A.S. Mun.Pitești	Obligația de a face - drepturi salariale.	În curs de judecată.
23.	754/109/2022	R=Sindicatul SANITAS Argeș P=D.A.S.Mun.Pitești	Drepturi bănești diferență indemnizație C.O.	În curs de judecată.
24.	6717/109/2022	R= Gonț Floarea P= D.A.S.Mun.Pitești	Obligația de a face - plată spor de pentru condiții de muncă.	Respinsă acțiunea reclamantei.
25.	5136/109/2023	R=Sindicatul SANITAS Argeș pentru	Contestație act de dispoziție –încetare	În curs de judecată.

		Smeureanu Mihaela P=D.A.S.Mun.Pitești	c.i.m.	
26.	23576/280/2023	R=Direcția Generală de Asistență Socială și Protecția Copilului P1=Marinescu Andreea Maria P2=Autoritatea Tutelară- D.A.S.Mun.Pitești P3=Consiliul Local al Municipiului Pitești	Tutelă specială.	În curs de judecată.
27.	17142/280/2022	R1=Florea Cristian Narcis R2=Florea Mihaela Loredana P=Direcția de Asistența Socială a Municipiului Pitești - Serviciul Protecția Copilului și Autoritatea Tutelară	Tutelă specială.	În curs de judecată
28.	6319/109/2023	R= Sindicatul Sanitas Argeș pentru personalul contractual din Creșă P1= Creșa Pitești P2= D.A.S.Mun.Pitești	Calcul drepturi salariale indemnizație C.O.	În curs de judecată
29.	15402/280/2023	R= Ilie Constantin Emil P1=Ilie Cristian Ștefan P2= Direcția de Asistență Socială a	Pensie întreținere reducere.	Suspendată judecata cauzei.

		Municipiului Pitești		
30.	2505/109/2023	R= Bîțan Claudia P1= Primarul Mun. Pitești P2= Consiliul Local Pitești P3= Municipiul Pitești	Obligația de a face - spor condiții de muncă + stimul de risc.	Respinsă cererea reclamantei.
31.	20530/280/2017 /a6	R= Chirea Mihaela Mariuța P= Chirea Vasile Daniel Autoritate tutelară = Autoritatea Tutelară din cadrul Primăriei Municipiului Pitești	Situație juridică minor delegare temporară autoritate părintească.	Admisă cererea reclamantului.
32.	11612/280/2005 /a2*/a1	R= Voicu Sergiu Ionuț P1 =Iliescu Gilda Florina P2=D.A.S.Mun.Pitești- Serviciul Protecția Copilului și Autoritate Tutelară Pitești	Tutelă - Reexaminare punere sub interdicție.	În curs de judecată la Judecătoria Pitești.
33.	10322/280/2024	R= Direcția Generală de Asistența Socială și Protecția Copilului Argeș P1= Stoia Mădalin - la Centrul de Copii Sfântul Andrei P2= D.A.S.Mun.Pitești	Tutelă- autorizări date tutore dosar nr. 3544/280/2019.	Admisă cererea reclamantei.

		P3= Consiliul Local Pitești		
34.	8370/280/2023	R=Martin Florin Cosmin P= Gheorghe Ioana Georgiana Autoritatea tutelară = Autoritatea Tutelară Pitești Autoritatea tutelară = Autoritatea Tutelară Albota	Exercitarea autorității părintești + stabilire domiciliu minor + pensie întreținere.	În curs de judecată.
35.	17142/280/2022	R1=Florea Cristian Narcis R2= Florea Mihaela Loredana P= D.A.S.Mun.Pitești - Serviciul Protecția Copilului și Autoritatea Tutelară	Tutelă- autorizări date tutore.	Suspendat.
36.	12407/280/2007 /a5	R= Ion Constantin P= Ion Cătălin Reprezentant legal = D.A.S.Mun.Pitești	Alte cereri dare de seamă.	Perimată cererea.
37.	17894/280/2016 /a8	R= Mitrofan Valentina Andreea P= Badea Elena Mirela Autoritatea tutelară = D.A.S.Mun.Pitești	Situație juridică minor delegare temporară autoritate părintească.	Admite cererea reclamantei.
38.	12824/280/2019	R= Micu Gheorghe	Situație juridică	Admite cererea

	/a3	Florin P1= Nitu Ileana Lăcrămioara P2= D.A.S.Mun.Pitești - Serviciul Protecția Copilului și Autoritate Tutelară din cadrul Consiliului Local al Municipiului Pitești	minor delegare temporară autoritate părintească.	reclamantului.
39.	3287/280/2024	R1= Gheorghe Dumitru R2= Gheorghe Liliana P= Gheorghe Alina Nicoleta Autoritatea tutelară1 = Autoritatea Tutelară din Cadrul Primăriei Municipiului Pitești Autoritatea tutelară2 = D.A.S.Mun.Pitești	Ordonanță președințială exerc. aut. parint. + stab. dom. minor + pensie - disjungere dosar nr. 582/280/202.	Respinsă cererea reclamanților.
40.	2694/280/2016/a 5	R= Tănase Florea P= Tănase Aritina Autoritatea tutelară = Autoritatea Tutelară a Municipiului Pitești	Tutelă- autorizări date tutore.	Admisă cererea reclamantului.
41.	727/280/2022/a2	R= Leu Mihaela Valentina P= Popa Florenta Claudia Autoritate tutelară = Autoritatea Tutelară din	Situație juridică minor delegare temporară autoritate părintească.	Admisă cererea reclamantei.

		Cadrul Primăriei Municipiului Pitești		
42.	241/214/2017/a7	R= Dulduruc Adriana Ionica P= Iancu Valerica Autoritatea tutelară = Primăria Municipiului Pitești	Situație juridică minor delegare temporară autoritate părintească.	Admisă cererea reclamantei.
43.	6292/109/2023	R= Sindicatul Sanitas Argeș pentru personalul contractual din Creșă P1= Creșa Pitești P2= D.A.S.Mun.Pitești	Calcul drepturi salariale indemnizație C.O. În curs de judecată la Tribunalul Argeș.	În curs de judecată.
44.	4290/109/2024	R= Sindicatul Sanitas Argeș pentru personalul contractual din Creșă P1= Creșa Pitești P2= D.A.S.Mun.Pitești	Calcul drepturi salariale indemnizație C.O.	În curs de judecată.
45.	8937/280/2021/a 3	R= Dobrila Mara Viorica P= Feraru Maria Autoritatea tutelară=Primarul Municipiului Pitești	Situația juridică minor delegare temporară autoritate părintească	Admisă cererea reclamantei.
46.	2254/109/2024	R= Sindicatul Sanitas Argeș P= D.A.S.Mun.Pitești	Calcul drepturi salariale indemnizație C.O.	În curs de judecată.

47.	4289/109/2024	R= Sindicatul Sanitas Argeş pentru personalul contractual din Creşă P1= Creşa Piteşti P2= D.A.S.Mun.Piteşti	Calcul drepturi salariale indemnizație C.O.	În curs de judecată.
48.	1904/109/2024	R= Sindicatul Sanitas Argeş P= D.A.S.Mun.Piteşti	Calcul drepturi salariale indemnizație C.O.	În curs de judecată.
49.	4453/109/2024	R= Sindicatul Sanitas Argeş pentru personalul contractual din Creşă P1= Creşa Piteşti P2= D.A.S.Mun.Piteşti	Calcul drepturi salariale indemnizație C.O.	În curs de judecată.
50.	2047/109/2024	R= Sindicatul Sanitas Argeş P= D.A.S.Mun.Piteşti	Calcul drepturi salariale indemnizație C.O.	În curs de judecată.
51.	4721/109/2024	R= Sindicatul Sanitas Argeş pentru personalul contractual din Creşă P1= Creşa Piteşti P2= D.A.S.Mun.Piteşti	Calcul drepturi salariale indemnizație C.O.	În curs de judecată.
52.	202/109/2024	R=Necula (fosta Dragomir) Ionela-Florina P1= PMP - Primar P2= D.A.S. Mun.Piteşti	Obligația de a face - drepturi salariale	Respinsă acțiunea reclamantei.
53.	25691/280/2024	R= D.A.S.Mun.Piteşti P1= Ilinca Elena P2= Ilinca Gheorghe	Stabilire curator special și tutelă specială.	În curs de judecată.

54.	621/280/2017/a7	R= Bărbulescu Mariana Geanina P= Masura Victorița Autoritate tutelară =Autoritatea tutelară din cadrul Primăriei Municipiului Pitești	Situație juridică minor delegare temporară autorizate părintească.	Admisă cererea reclamantei.
55.	1861/280/2024	R1=Marcu Niculina R2=Marcu Mihai Alin P=Marcu Maria Autoritate tutelară =Autoritatea tutelară din cadrul Primăriei Municipiului Pitești	Situație juridică minor delegare temporară autoritate părintească.	Admisă cererea reclamantei.
56.	249/109/2024	R= Sebe Camelia Constantina P1= D.A.S.Mun.Pitești P2=Consiliul Local al Municipiului Pitești P3=Municipiul Pitești	Obligația de a face.	Respinsă acțiunea reclamantei.
57.	186/109/2024	R= Belu Robert Mihai P1= D.A.S.Mun.Pitești P2=Primarul Municipiului Pitești P3= Municipiul Pitești	Plată drepturi salariale.	Respinsă acțiunea reclamantului.
58.	1564/109/2023	R= Muntean Gheorghita P1= D.A.S.Mun.Pitești P2=Primarul Municipiului Pitești	Obligația de a face.	În baza art. 242 c.pr.civ suspendă soluționarea cauzei până la îndeplinirea de către reclamantă a obligației

		P3= Municipiul Pitești		impuse de instanță.
59.	210/109/2024	R= Manole Mariana Camelia P1= D.A.S.Mun.Pitești P2=Consiliul Local al Municipiului Pitești P3=Municipiul Pitești	Obligația de a face.	Respinsă acțiunea reclamantei.
60.	579/109/2024	R= Muntean Gheorghiu P1= D.A.S.Mun.Pitești P2=Consiliul Local al Municipiului Pitești P3=Municipiul Pitești	Obligația de a face.	Respinsă acțiunea reclamantei.
61.	581/109/2024	R= Pașol Marcela P1= D.A.S.Mun.Pitești P2=Consiliul Local al Municipiului Pitești P3=Municipiul Pitești	Obligația de a face.	Respinsă acțiunea reclamantei.
62.	255/109/2024	R= Voicilă Camelia P1= D.A.S.Mun.Pitești P2=Consiliul Local al Municipiului Pitești P3=Municipiul Pitești	Obligația de a face.	Respinge acțiunea reclamantei.
63.	246/109/2024	R= Radu Sorina Mihaela P1= D.A.S.Mun.Pitești P2=Consiliul Local al Municipiului Pitești P3=Municipiul Pitești	Obligația de a face.	Respinsă acțiunea reclamantei.

64.	201/109/2024	R= Dinu Anica Niculina P1= D.A.S.Mun.Pitești P2=Consiliul Local al Municipiului Pitești P3=Municipiul Pitești	Obligația de a face.	Respinsă acțiunea reclamantei.
65.	204/109/2024	R= Floricel Gianina P1= D.A.S.Mun.Pitești P2=Consiliul Local al Municipiului Pitești P3=Municipiul Pitești	Obligația de a face.	Respinsă acțiunea reclamantei.
66.	198/109/2024	R= Chiva Florența P1= D.A.S.Mun.Pitești P2=Consiliul Local al Municipiului Pitești P3=Municipiul Pitești	Obligația de a face.	Respinsă acțiunea reclamantei.
67.	197/109/2024	R= Boșneag Floarea P1= D.A.S.Mun.Pitești P2=Consiliul Local al Municipiului Pitești P3=Municipiul Pitești	Obligația de a face.	Respinsă acțiunea reclamantei.
68.	2132/109/2023	R= Marinescu Mariana- Silvia P=D.A.S.Mun.Pitești	Calculul drepturilor salariale spor de 15% pentru condiții periculoase și vătămătoare.	Respinsă acțiunea reclamantei.
69.	196/109/2024	R= Bițan Claudia P1= D.A.S.Mun.Pitești P2=Consiliul Local al Municipiului Pitești P3=Municipiul Pitești	Obligația de a face.	Respinsă acțiunea reclamantei.

70.	194/109/2024	R= Muntean Gheorghiuța P1= D.A.S.Mun.Pitești P2=Consiliul Local al Municipiului Pitești P3=Municipiul Pitești	Obligația de a face.	Respinsă acțiunea reclamantei.
71.	6717/109/2022	R= Gonț Floarea P= D.A.S.Mun.Pitești	Obligația de a face - plată spor pentru condiții de muncă.	Respinsă acțiunea reclamantei.
72.	188/109/2024	R= Muntean Gheorghiuța P1= D.A.S.Mun.Pitești P2=Consiliul Local al Municipiului Pitești P3=Municipiul Pitești	Obligația de a face.	Respinsă acțiunea reclamantei.
73.	578/109/2024	R= Gentea Ninela P1= D.A.S.Mun.Pitești P2=Consiliul Local al Municipiului Pitești P3=Municipiul Pitești	Obligația de a face – stabilire salariu- asistent personal.	Respinsă acțiunea reclamantei.
74.	239/109/2024	R= Nicolae Cristina P1= D.A.S.Mun.Pitești P2=Consiliul Local al Municipiului Pitești P3=Municipiul Pitești	Obligația de a face.	Respinsă acțiunea reclamantei.
75.	252/109/2024	R= Simion Elena-Clara P1= D.A.S.Mun.Pitești P2=Consiliul Local al Municipiului Pitești P3=Municipiul Pitești	Obligația de a face.	Respinsă acțiunea reclamantei.

76.	256/109/2024	R= Voicu Ioana P1= D.A.S.Mun.Pitești P2=Consiliul Local al Municipiului Pitești P3=Municipiul Pitești	Obligația de a face.	Respinsă acțiunea reclamantei.
-----	--------------	--	----------------------	--------------------------------

Organigrama:

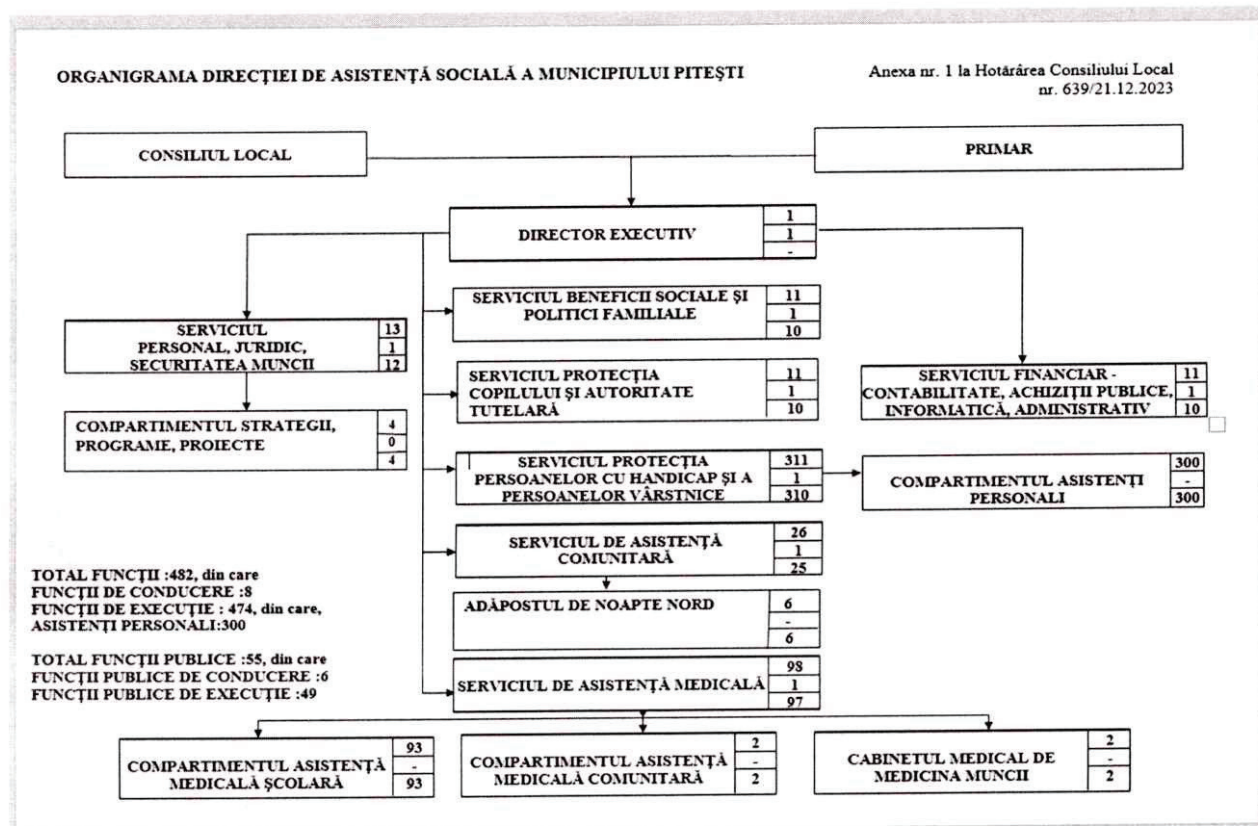

Facem precizarea că, H.C.L. nr. 639/21.12.2023, a avut aplicabilitate până la data de 25.07.2024, când, prin înființarea Centrului Multifuncțional Comunitar, s-a aprobat, prin H.C.L. nr. 259/25.07.2024, organigrama și statul de funcții ale Direcției de Asistență Socială a Municipiului Pitești.

ORGANIGRAMA DIRECTIEI DE ASISTENȚĂ SOCIALĂ A MUNICIPIULUI PITEȘTI

Anexa nr. 1 la Hotărârea Consiliului Local nr. 259/25.07.2024

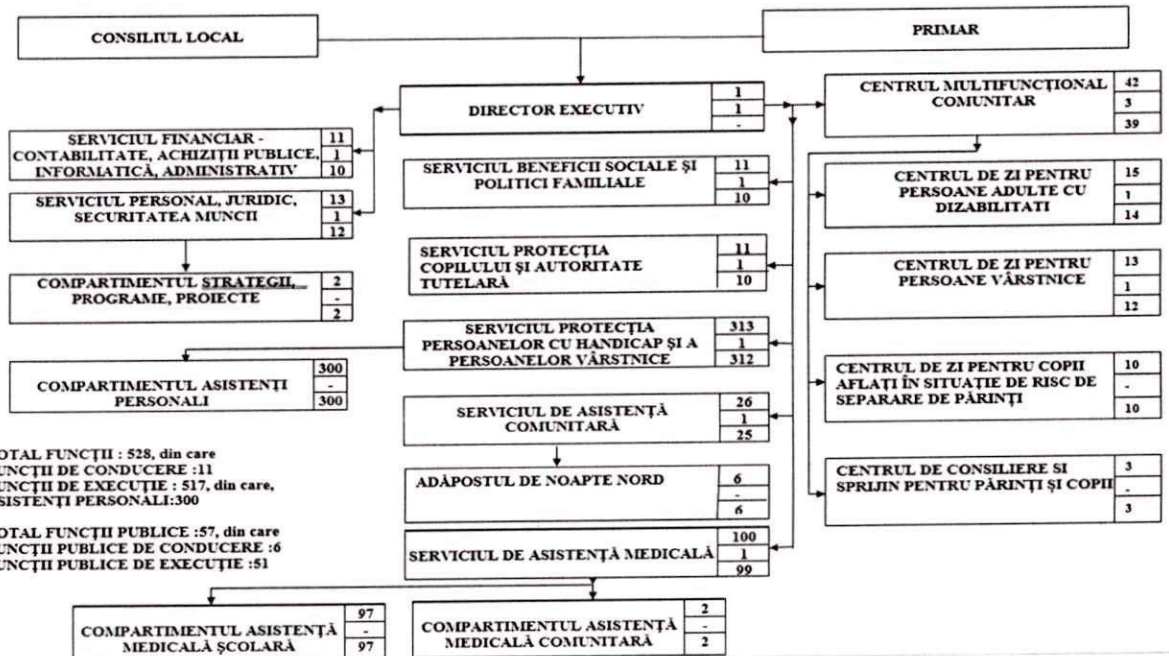

FUNCȚIA/NUMĂR DE POSTURI	OCUPATE	VACANTE	TOTAL
Nr. total de funcții publice de conducere	6	0	6
Nr. total de funcții publice de execuție	42	9	51
Nr. total de funcții contractuale de conducere	4	1	5
Nr. total de funcții contractuale de execuție	127	39	166
Nr. total de posturi din cadrul instituției/autorității publice	179	49	228

FUNCȚIA/NUMĂR DE POSTURI	OCUPATE	APROBATE
Asistenții personali ai persoanelor cu handicap grav	261	300

Informații privind managementul resurselor umane:

1. Informații privind fluctuația de personal:

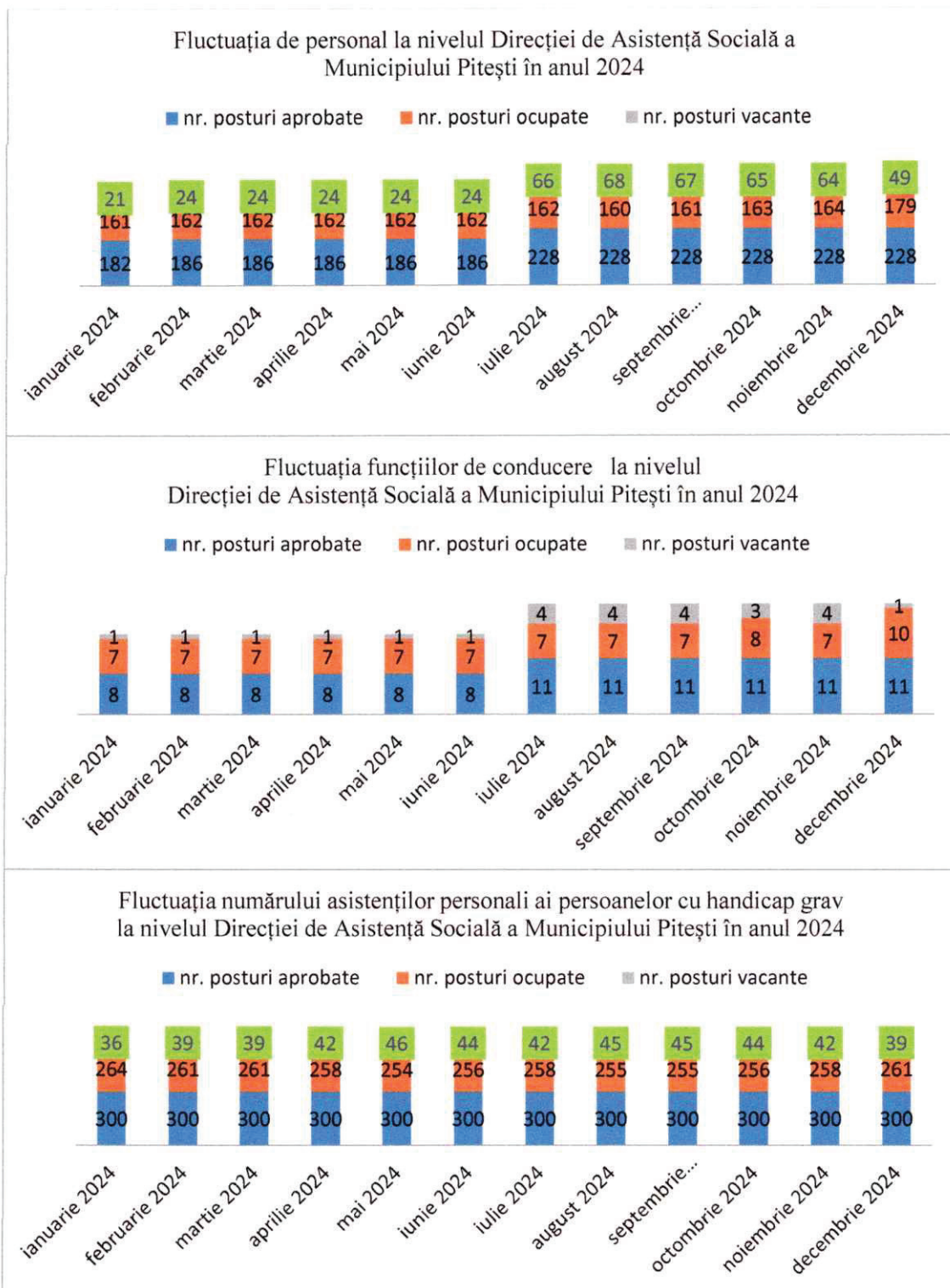

2. Concursuri organizate în anul 2024:

Nr. crt	Data concursului	Posturile pentru care s-a organizat concursul	Posturile ocupate în urma derulării concursului
1.	23.09.2024	Concurs de recrutare pentru ocuparea următoarelor posturi contractuale vacante din cadrul Centrului Multifuncțional Comunitar: - 1 post de șef centru, gradul II; - 1 post de coordonator personal de specialitate, gradul II.	- 1 post de șef centru
2.	03.10.2024	Concurs de recrutare pentru ocuparea următoarelor posturi contractuale vacante din cadrul Centrului Multifuncțional Comunitar: - 1 post de infirmieră; - 1 post de pedagog de recuperare debutant; - 1 post de terapeut ocupațional debutant; - 1 post de logoped.	- 1 post de infirmieră - 1 post de terapeut ocupațional debutant
3.	12.11.2024	Concurs de recrutare pentru ocuparea următoarelor posturi contractuale vacante din cadrul Serviciului de Asistență Medicală - Compartimentul Asistență Medicală Școlară: - 2 posturi de medic primar.	- 1 post de medic primar
4.	21.11.2024	Concurs de recrutare pentru ocuparea următoarelor posturi contractuale vacante din cadrul Centrului Multifuncțional Comunitar: - 1 post de administrator I;	- 1 post de administrator I; - 2 posturi de administrator II; - 1 post de îngrijitoare.

		- 2 posturi de administrator II; - 3 posturi de îngrijitoare.	
5.	25.11.2024	Concurs de recrutare pentru ocuparea următoarele posturi contractuale vacante din cadrul Centrului Multifuncțional Comunitar: - 2 posturi de psiholog practicant; - 1 post de psiholog specialist; - 1 post de logoped; - 2 posturi de terapeut ocupațional debutant; - 1 post de kinetoterapeut; - 1 post de coordonator personal de specialitate, gradul II; - 1 post coordonator personal de specialitate, gradul I; - 2 posturi de pedagog de recuperare debutant.	- 1 post de psiholog practicant; - 1 post de logoped; - 2 posturi de terapeut ocupațional debutant; - 1 post de kinetoterapeut; - 1 post de coordonator personal de specialitate, gradul II; - 1 post coordonator personal de specialitate, gradul I; - 1 post de pedagog de recuperare debutant.
6.	27.11.2024	Concurs de recrutare pentru ocuparea următoarelor posturi contractuale vacante din cadrul Centrului Multifuncțional Comunitar: - 1 post de asistent social principal; - 1 post de asistent social specialist; - 2 posturi de asistent social practicant; - 2 posturi de asistent social debutant.	- 1 post de asistent social practicant; - 2 posturi de asistent social debutant.
7.	04.12.2024	Concurs de recrutare pentru ocuparea următoarelor posturi contractuale vacante din cadrul Centrului Multifuncțional Comunitar:	- 2 posturi de asistent medical (PL); - 1 post de asistent medical debutant (PL);

		-3 posturi de asistent medical (PL); -1 post de asistent medical debutant (PL); -2 posturi de infirmieră; -1 post de educator.	
8.	05.12.2024	Concurs de recrutare pentru ocuparea următoarelor posturi contractuale vacante din cadrul Centrului Multifuncțional Comunitar: - 1 post de șef centru, gradul II; - 2 posturi de consilier juridic, grad profesional II; - 1 post de referent de specialitate, grad profesional II.	- 1 post de șef centru, gradul II; - 1 post de consilier juridic, grad profesional II;
9.	10.12.2024	Concurs de recrutare pentru ocuparea următoarelor posturi contractuale vacante din cadrul Centrului Multifuncțional Comunitar: -2 posturi de medic.	-

Informații despre atragerea de resurse din comunitate

Parteneriate cu alte instituții publice

1. Protocol de Colaborare nr.10931/02.07.2015 între Asociația Handicapaților Neuromotor-Argeș și Direcția de Asistență Socială a Municipiului Pitești (valabilitate-periodă nedeterminată).
2. Protocol de colaborare nr. 2130/06.02.2019 între Direcția Generală de Asistență Socială și Protecția Copilului Argeș și Direcția de Asistență Socială a Municipiului Pitești (valabil 5 ani-06.02.2024).
3. Protocol de colaborare nr. 4710/05.03.2020 între Asociația 5S (Suflet, Speranță, Solidaritate, Siguranță și Sprijin) și Direcția de Asistență Socială a Municipiului Pitești (valabilitate 5 ani-05.03.2025).

4. Contract de Parteneriat nr. 1695/28.01.2021 între Asociația Părinților Copiilor cu Autism Argeș-Centrul de Zi pentru Copii cu Dizabilități „Autism Smile” și Direcția de Asistență Socială a Municipiului Pitești (valabilitate-perioadă nedeterminată).
5. Convenție de Parteneriat nr. 2827/15.02.2022 între Asociația pentru Asistență Socială „Universul Copiilor Speciali,, Pitești și Direcția de Asistență Socială a Municipiului Pitești (valabilitate 5 ani-15.02.2027).
6. Contract de Parteneriat nr. 18370/15.09.2022 între Asociația Părinților Copiilor cu Autism Argeș-Centrul de Zi pentru Persoane Adulte cu Dizabilități „Sfântul Mihail” și Direcția de Asistență Socială a Municipiului Pitești (valabilitate- perioadă nedeterminată).
7. Contract de Parteneriat nr. 2444/13.02.2023 între S.C.Altmed Nursing SRL-Centrul Rezidențial de Îngrijire Persoane Vârstnice Altmed Nursing și Direcția de Asistență Socială a Municipiului Pitești (valabilitate 01.02.2024).
8. Contract de Parteneriat nr. 2445/13.02.2023 între S.C.Altmed Nursing SRL-Centrul Rezidențial de Îngrijire Persoane Vârstnice Altmed Nursing Ioan Budai Deleanu și Direcția de Asistență Socială a Municipiului Pitești (valabilitate 01.02.2024).
9. Contract de Parteneriat nr. 2446/13.02.2023 între S.C.Altmed Nursing SRL-Centrul Rezidențial de Îngrijire Persoane Vârstnice Altmed Nursing Episcop Grigorie Leu și Direcția de Asistență Socială a Municipiului Pitești (valabilitate 01.02.2024).
10. Protocol de Colaborare nr. 5178/23.03.2023 între Agenția Județeană Pentru Ocuparea Forței de Muncă Argeș și Direcția de Asistență Socială a Municipiului Pitești (valabilitate 3 ani-23.03.2026).
11. Parteneriat de Colaborare nr. 8490/22.05.2023 între Direcția de Asistență Socială a Municipiului Pitești și Centrul Județean de Resurse și Asistență Educațională Argeș (CJRAE) Argeș (valabilitate-12 luni de la data semnării de ambele părți -22.05.2024).
12. Parteneriat de Colaborare nr. 8491/22.05.2023 între Direcția de Asistență Socială a Municipiului Pitești, Centrul Județean de Resurse și Asistență Educațională Argeș (CJRAE) Argeș și Școala Gimnazială „Petre Tudose” (valabilitate-12 luni de la data semnării de ambele părți -22.05.2024).
13. Parteneriat de Colaborare nr. 8492/22.05.2023 între Direcția de Asistență Socială a Municipiului Pitești, Centrul Județean de Resurse și Asistență Educațională Argeș (CJRAE)

- Argeş şi Şcoala Gimnazială „Petre Tudose” (valabilitate-12 luni de la data semnării de ambele părţi -22.05.2024).
14. Protocol de Colaborare nr. 9726/14.06.2023 între Ministerul Muncii şi Solidarităţii Sociale (MMSS) şi Unitatea administrativ Teritorială (UAT) Municipiul Piteşti (valabilitate decembrie 2028).
 15. Protocol de Colaborare nr. 11523/18.07.2023 între Ministerul Muncii şi Solidarităţii Sociale (MMSS) şi Unitatea administrativ Teritorială (UAT) Municipiul Piteşti (valabilitate decembrie 2028).
 16. Parteneriat de Colaborare nr. 15010/26.09.2023 între Organizaţia „Salvaţi Copiii” Filiala Argeş şi Direcţia de Asistenţă Socială a Municipiului Piteşti (valabilitate 12 luni-26.09.2024).
 17. Acord de Colaborare nr. 15296/28.09.2023 între Asociaţia de Sprijin a Copiilor Handicapaţi Fizic România Filiala-Argeş şi Direcţia de Asistenţă Socială a Municipiului Piteşti (valabilitate 3 ani-01.10.2026).
 18. Acord de Colaborare nr. 15720/05.10.2023 între Asociaţia pentru Asistenţă Socială „Universul Copiilor Speciali” Piteşti şi Direcţia de Asistenţă Socială a Municipiului Piteşti.
 19. Protocol de Colaborare nr.1477/22.01.2024 între Asociaţia M.A.I.N.E-Serviciul social Cămin pentru Persoane Vârstnice „Dealul Sasului” (valabilitate 12 luni-22.01.2025).
 20. Protocol de Cooperare nr. 5613/22.03.2024 între Direcţia de Asistenţă Socială a Municipiului Piteşti şi Asociaţia Sfântul Dimitrie Bascov (valabilitate 12 luni-22.03.2025).
 21. Contract de parteneriat nr. 5857/26.03.2024 între S.C Casa de vis pentru seniori SRL-Centrul Rezidenţial de Îngrijire Persoane Vârstnice şi Direcţia de Asistenţă Socială a Municipiului Piteşti (valabilitate-16.05.2026).
 22. Contract de parteneriat nr. 5875/27.03.2024 între S.C ALTMED NURSING SRL-Centrul Rezidenţial de Îngrijire Persoane Vârstnice Altmed Nursing şi Direcţia de Asistenţă Socială a Municipiului Piteşti (valabilitate-01.02.2028).
 23. Protocol de Colaborare nr. 5912/27.03.2024 între Direcţia de Asistenţă Socială a Municipiului Piteşti, Inspectoratul Judeţean de Poliţie Argeş, Direcţia pentru Evidenţa Persoanelor a Municipiului Piteşti, Spitalul Judeţean de Urgenţă Piteşti şi Poliţia Locală a Municipiului Piteşti (valabilitate 12 luni-se prelungeşte de drept la fiecare 12 luni, dacă niciuna

dintre părți nu notifică încetarea cu cel puțin 30 de zile înainte de data expirării termenului pentru care a fost încheiat).

24. Hotărârea nr. 161/30.05.2024 pentru aprobarea Actului adițional nr. 1 al Protocolului de colaborare privind prevenirea, limitarea și combaterea cerșetoriei și reintegrarea socio-profesională a tinerilor/persoanelor care sunt depistate apelând la mila publică pe raza județului Argeș.
25. Convenție de colaborare nr. 11969/24.07.2024 între Asociația pentru Asistență Socială „Universul Copiilor Speciali” Pitești și Direcția de Asistență Socială a Municipiului Pitești (valabilitate-de la data semnării prezentului Acord și încetează la data la care Contractul de Finanțare aferent proiectului își încetează valabilitatea).
26. Protocol de Colaborare nr. 13032/20.08.2024 între Asociația 5S (Suflet, Speranță, Solidaritate, Siguranță, Sprijin) și Direcția de Asistență Socială a Municipiului Pitești (valabilitate 1 an, 20.08.2025, cu posibilitatea de prelungire prin acordul scris al ambelor părți).
27. Parteneriat de Colaborare nr. 15331/26.09.2024 între Organizația „Salvați Copiii” Filiala Argeș și Direcția de Asistență Socială a Municipiului Pitești (valabilitate 12 luni-26.09.2025).

DIRECTOR EXECUTIV

